SJF-S型 φ100

●自在車　プレート式

三価ユニクロ仕上　クロームメッキ仕上
シングルベアリング　ラジアルベアリング
シングルストッパー　ダブルストッパー

SJF-100NRS

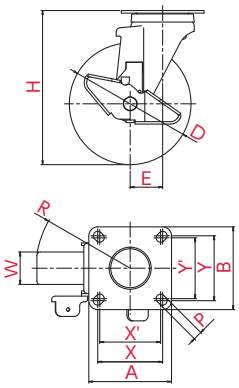

取付方法　プレート式

主な使用例

- 平台車
- 手押し台車
- サーバーラック
- ロールボックスパレット
- 牽引台車
- オフィスチェアー
- 機械装置
- 複写機
- 家具
- 商品陳列棚
- 冷凍ショーケース
- その他

※写真は代表的な製品イメージです。

ご注文例	SJF	-	100	NR	S
	金具		車輪径	車輪	ストッパー付

▼併用できる　固定式キャスター

SK型
P.183

車輪径 D(mm)	品番	車輪材質	許容荷重 [daN(kgf)]	車幅 W(mm)	取付高 H(mm)	取付座 A×B(mm)	取付寸法 X×Y(X'×Y') (mm)	穴径 P(mm)	偏心 E(mm)	旋回半径 R(mm)
100	SJF-100NRS	ゴム(B入)	100(102.0)	32	132	90×90	71×71(68×68)	11	32	86
	SJF-100NRS-G	ゴム(B入)(グレー)								

車輪種類

NR
ホイル:ナイロン
車輪　:ゴム(B入)

NR　-G
ホイル:ナイロン
車輪　:ゴム(B入)
(グレー)