SR-AF型 φ60

固定車　プレート式

三価ユニクロ仕上　クロームメッキ仕上
シングルベアリング　ダブルベアリング
シングルストッパー　ダブルストッパー

SR-60GN-AF

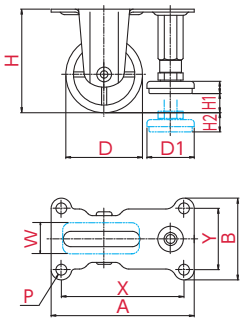

取付方法　プレート式

主な使用例

- 平台車
- 手押し台車
- サーバーラック
- ロールボックスパレット
- 牽引台車
- オフィスチェアー
- 機械装置
- 複写機
- 家具
- 商品陳列棚
- 冷凍ショーケース
- その他

▼併用できる　自在式キャスター

SGW-AF型 P.205

※写真は代表的な製品イメージです。

ご注文例	SR	-	60	GN	-	AF
	金具		車輪径	車輪		アジャスター付き

車輪径 D(mm)	品番	車輪材質	許容荷重 [daN(kgf)]	車幅 W(mm)	取付高 H(mm)	取付座 A×B(mm)	取付寸法 X×Y(X'×Y')(mm)	穴径 P(mm)	アジャスターフット外径 D1(mm)	アジャスト量 H1／H2(mm)
60	SR-60GN-AF	ナイロン(グレー)	130(132.6)	25	81	112×64	96×48	8.5	37	15/15

車輪種類

GN
ホイル:ナイロン(グレー)
車輪 :ナイロン(グレー)