SG型

自在車　プレート式

φ50 65 75 100

三価ユニクロ仕上　クロームメッキ仕上
シングルベアリング　ダブルベアリング
シングルストッパー　ダブルストッパー

SG-75N

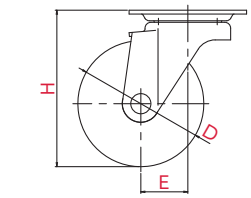

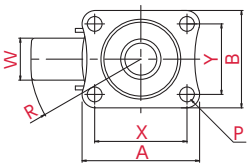

取付方法　プレート式

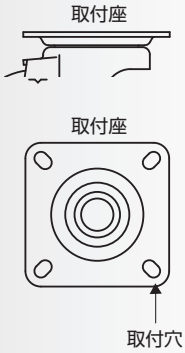

主な使用例

- 平台車
- 手押し台車
- サーバーラック
- ロールボックスパレット
- 牽引台車
- オフィスチェアー
- 機械装置
- 複写機
- 家具
- 商品陳列棚
- 冷凍ショーケース
- その他

※写真は代表的な製品イメージです。

ご注文例	SG	-	75	N
	金具		車輪径	車輪

▼併用できる　固定式キャスター

SR型
P.041

車輪径 D(mm)	品番	車輪材質	許容荷重 [daN(kgf)]	車幅 W(mm)	取付高 H(mm)	取付座 A×B(mm)	取付寸法 X×Y(X'×Y') (mm)	穴径 P(mm)	偏心 E(mm)	旋回半径 R(mm)
50	SG-50EL	エラストマー	35(35.7)	27	70	70×58	55×42	8.8	27	53
	SG-50RH	ゴム	50(51.0)	28						
	SG-50N	ナイロン	60(61.2)							
	SG-50BN	ナイロン(黒)								
	SG-50UR	ウレタン		25						
65	SG-65EL	エラストマー	40(40.8)	27	85	70×58	55×42	8.8	27	61
	SG-65RH	ゴム	50(51.0)	25						
	SG-65RHE ●	導電ゴム								
	SG-65N	ナイロン	70(71.4)							
	SG-65BN	ナイロン(黒)								
	SG-65UR	ウレタン	60(61.2)							
75	SG-75EL	エラストマー	50(51.0)	27	93	70×58	55×42	8.8	28	66
	SG-75RH	ゴム	60(61.2)	25						
	SG-75NR			27						
	SG-75NRB	ゴム(B入)								
	SG-75RHE ●	導電ゴム		25						
	SG-75N	ナイロン	80(81.6)							
	SG-75BN	ナイロン(黒)								
	SG-75UR	ウレタン	70(71.4)	26						
	SG-75UHF	ウレタン(B入)								

φ75mmは取付寸法(P82×40)も製作可能です。

車輪種類

EL
ホイル:PP
車輪　:エラストマー

RH
ホイル:ゴム
車輪　:ゴム

NR
ホイル:ナイロン
車輪　:ゴム

NRB
ホイル:ナイロン
車輪　:ゴム(B入)

RHE
ホイル:導電ゴム
車輪　:導電ゴム

N
ホイル:ナイロン
車輪　:ナイロン

BN
ホイル:ナイロン(黒)
車輪　:ナイロン(黒)

UR
ホイル:ナイロン
車輪　:ウレタン

UHF
ホイル:ナイロン
車輪　:ウレタン(B入)