LT型 φ40 50 65 75

自在車　ねじ込み式

三価ユニクロ仕上　クロームメッキ仕上
シングルベアリング　ダブルベアリング
シングルストッパー　ダブルストッパー

LT-75EL,M12×35

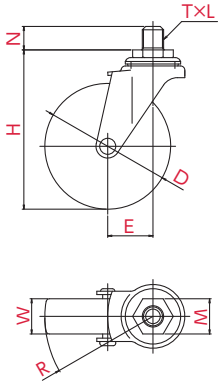

取付方法　ねじ込み式

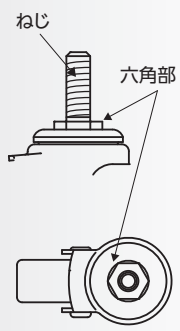

主な使用例
- 平台車
- 手押し台車
- サーバーラック
- ロールボックスパレット
- 牽引台車
- オフィスチェアー
- 機械装置
- 複写機
- 家具
- 商品陳列棚
- 冷凍ショーケース
- その他

※写真は代表的な製品イメージです。

ご注文例　LT（金具）-75（車輪径）EL（車輪）,M12（ねじ種類）×35（軸長）

ねじ×長さを選択して、品番の後につけてください

専用スパナ ▸P.213

車輪径 D(mm)	品番	車輪材質	許容荷重 [daN(kgf)]	車幅 W(mm)	取付高 H(mm)	ねじ×長さ T×N(mm)	ピッチ・山数 L	対辺 M(mm)	偏心 E(mm)	旋回半径 R(mm)
40	LT-40R	ゴム	25(25.5)	17	59	M12×14	1.25	19	21	41
	LT-40N	ナイロン	30(30.6)	18		M12×35	1.75	19		
	LT-40BN	ナイロン(黒)				UNF1/2×14	20山	21		
						W3/8×14	16山	17		
50	LT-50EL	エラストマー	25(25.5)	20	68	M12×14	1.25	19	22	47
	LT-50R	ゴム	30(30.6)			M12×35	1.75	19		
	LT-50RE ●	導電ゴム				UNF1/2×14	20山	21		
	LT-50N	ナイロン		21		W3/8×14	16山	17		
	LT-50BN	ナイロン(黒)								
	LT-50UR	ウレタン								
65	LT-65EL	エラストマー	30(30.6)	21	85	M12×14	1.25	19	23	56
	LT-65RH	ゴム				M12×35	1.75	19		
	LT-65RHE ●	導電ゴム				UNF1/2×14	20山	21		
	LT-65N	ナイロン	40(40.8)※			W3/8×14	16山	17		
	LT-65BN	ナイロン(黒)								
	LT-65UR	ウレタン								
75	LT-75EL	エラストマー	30(30.6)	21	95	M12×14	1.25	19	27	65
	LT-75RH	ゴム	40(40.8)※			M12×35	1.75	19		
	LT-75RHE ●	導電ゴム				UNF1/2×14	20山	21		
	LT-75N	ナイロン	50(51.0)※			W3/8×14	16山	17		
	LT-75BN	ナイロン(黒)								
	LT-75UR	ウレタン	45(45.9)※							

※W3/8ねじは許容荷重が最大35daN(35.7kgf)となります。　M8・M10サイズも製作可能です。(φ50・φ65・φ75のみ)

●印
電気抵抗値については
P.008をご確認ください

車輪種類

EL	R	RH	RE	RHE	N	BN	UR
ホイル:PP	ホイル:ゴム	ホイル:ゴム	ホイル:導電ゴム	ホイル:導電ゴム	ホイル:ナイロン	ホイル:ナイロン(黒)	ホイル:ナイロン
車輪 :エラストマー	車輪 :ゴム	車輪 :ゴム	車輪 :導電ゴム	車輪 :導電ゴム	車輪 :ナイロン	車輪 :ナイロン(黒)	車輪 :ウレタン