SJ-S型

●自在車　プレート式

φ100　125

三価ユニクロ仕上　クロームメッキ仕上
シングルベアリング　ダブルベアリング
シングルストッパー　ダブルストッパー

SJ-100WS

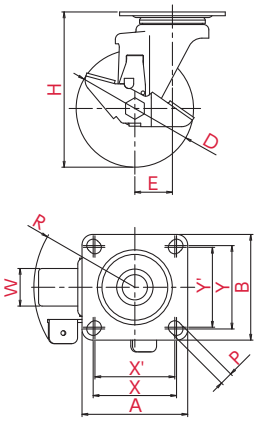

取付方法　プレート式

主な使用例

- 平台車
- 手押し台車
- サーバーラック
- ロールボックスパレット
- 牽引台車
- オフィスチェアー
- 機械装置
- 複写機
- 家具
- 商品陳列棚
- 冷凍ショーケース
- その他

※写真は代表的な製品イメージです。

ご注文例	SJ	-	100	W	S
	金具		車輪径	車輪	ストッパー付

▼併用できる　固定式キャスター

SK型 P.072

SK/D型 P.073

車輪径 D(mm)	品番	車輪材質	許容荷重 [daN(kgf)]	車幅 W(mm)	取付高 H(mm)	取付座 A×B(mm)	取付寸法 X×Y(X'×Y') (mm)	穴径 P(mm)	偏心 E(mm)	旋回半径 R(mm)
100	SJ-100WS-P	ゴム	120(122.4)	32	132	90×90	71×71(68×68)	11	32	86
	SJ-100WS※	ゴム(B入)								
	SJ-100NRS		100(102.0)							
	SJ-100WES ●	導電ゴム(B入)	120(122.4)							
	SJ-100NS	ナイロン								
	SJ-100NBS	ナイロン(B入)								
	SJ-100UWS	ウレタン(B入)								
	SJ-100GUS		100(102.0)							
	SJ-100BRUS,BC									
	SJ-100PHS	耐熱フェノール								
125	SJ-125WS-P	ゴム	120(122.4)	32	168	102×102	80×80(75×75)	11	32	97
	SJ-125WS※	ゴム(B入)								
	SJ-125WES ●	導電ゴム(B入)								
	SJ-125GUS	ウレタン(B入)								
	SJ-125BRUS,BC									

※ゴム(B入)はグレーゴムタイプも製作可能です。

●印
電気抵抗値については
P.008をご確認ください

車輪種類

W　-P
ホイル:鋼板
車輪　:ゴム

W
ホイル:鋼板
車輪　:ゴム(B入)

NR
ホイル:ナイロン
車輪　:ゴム(B入)

WE
ホイル:鋼板
車輪　:導電ゴム(B入)

N
ホイル:ナイロン
車輪　:ナイロン

NB
ホイル:ナイロン
車輪　:ナイロン(B入)

UW
ホイル:鋼板
車輪　:ウレタン(B入)

GU
ホイル:ナイロン
車輪　:ウレタン(B入)

BRU
ホイル:ナイロン
車輪　:ウレタン(B入)

PH
ホイル:耐熱フェノール
車輪　:耐熱フェノール