J-S型

●自在車　プレート式

φ75 100 130 150 200

三価ユニクロ仕上　クロームメッキ仕上
シングルベアリング　ダブルベアリング
シングルストッパー　ダブルストッパー

UWJ-150S

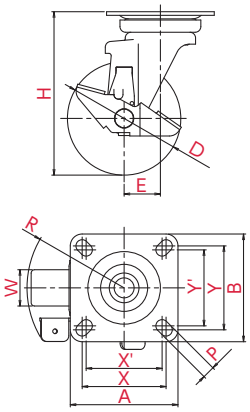

取付方法　プレート式

主な使用例

- 平台車
- 手押し台車
- サーバーラック
- ロールボックスパレット
- 牽引台車
- オフィスチェアー
- 機械装置
- 複写機
- 家具
- 商品陳列棚
- 冷凍ショーケース
- その他

※写真は代表的な製品イメージです。

ご注文例	UW	J	-	150	S
	車輪	金具		車輪径	ストッパー付

▼併用できる　固定式キャスター

K型 P.089

KB[R]型 P.091

KB[L]型 P.093

車輪径 D(mm)	品番	車輪材質	許容荷重 [daN(kgf)]	車幅 W(mm)	取付高 H(mm)	取付座 A×B(mm)	取付寸法 X×Y(X'×Y') (mm)	穴径 P(mm)	偏心 E(mm)	旋回半径 R(mm)
75	WJ-75S	ゴム(B入)	80(81.6)	32	103	82×82	63×63	9.5	28	71
	UWJ-75S	ウレタン(B入)	120(122.4)							
	GUJ-75S		100(102.0)							
100	WJ-100S	ゴム(B入)	120(122.4)	32	144	95×95	74×74(67×67)	11	32	86
	NRJ-100S		100(102.0)							
	WEJ-100S ●	導電ゴム(B入)	120(122.4)							
	WOJ-100S	耐油ゴム(B入)								
	WJ-100S-G	ゴム(B入)(グレー)								
	NRJ-100S-G		100(102.0)							
	MCBJ-100S	モノマーキャストナイロン(B入)								
	UWJ-100S	ウレタン(B入)	180(183.6)							
	GUJ-100S		100(102.0)							
	UWEJ-100S ●	帯電防止ウレタン(B入)	180(183.6)							
	PHJ-100S	耐熱フェノール	100(102.0)							
130	WJ-130S	ゴム(B入)	180(183.6)	40	177	105×105	82×82(75×75)	11	40	108
	NRJ-130S									
	WEJ-130S ●	導電ゴム(B入)								
	WOJ-130S	耐油ゴム(B入)								
	WJ-130S-G	ゴム(B入)(グレー)								
	MCBJ-130S	モノマーキャストナイロン(B入)								
	UWJ-130S	ウレタン(B入)	250(255.0)	35						
	GUJ-130S		180(183.6)	40						
	UWEJ-130S ●	帯電防止ウレタン(B入)	250(255.0)	35						
	PHJ-130S	耐熱フェノール	180(183.6)	40						

※φ130・φ150は取付寸法(P100×56)も製作可能です。

車輪種類

W
ホイル:鋼板
車輪 :ゴム(B入)

NR
ホイル:ナイロン
車輪 :ゴム(B入)

WE
ホイル:鋼板
車輪 :導電ゴム(B入)

WO
ホイル:鋼板
車輪 :耐油ゴム(B入)

W -G
ホイル:鋼板
車輪 :ゴム(B入)(グレー)

NR -G
ホイル:ナイロン
車輪 :ゴム(B入)(グレー)

MCB
ホイル:モノマーキャストナイロン
車輪 :モノマーキャストナイロン(B入)

UW
ホイル:鋼板
車輪 :ウレタン(B入)

GU
ホイル:ナイロン
車輪 :ウレタン(B入)