K型

固定車　プレート式

φ75 100 130 150 200 250

三価ユニクロ仕上　クロームメッキ仕上
シングルベアリング　ダブルベアリング
シングルストッパー　ダブルストッパー

UWK-150

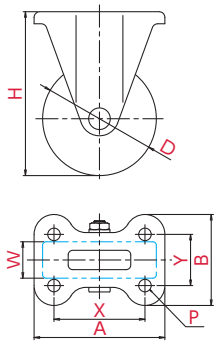

取付方法　プレート式

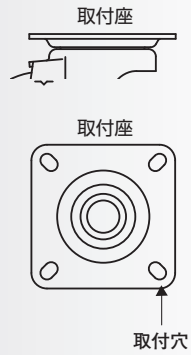

主な使用例

- 平台車
- 手押し台車
- サーバーラック
- ロールボックスパレット
- 牽引台車
- オフィスチェアー
- 機械装置
- 複写機
- 家具
- 商品陳列棚
- 冷凍ショーケース
- その他

※写真は代表的な製品イメージです。

ご注文例　UW（車輪）　K（金具）　-　150（車輪径）

▼併用できる　自在式キャスター

J型 P.081

J-S型 P.083

JB[R]型 P.085

JB[L]型 P.087

車輪径 D(mm)	品番	車輪材質	許容荷重 [daN(kgf)]	車幅 W(mm)	取付高 H(mm)	取付座 A×B(mm)	取付寸法 X×Y (X'×Y') (mm)	穴径 P(mm)
75	WK-75	ゴム(B入)	80(81.6)	32	103	95×72	63×40	9.5
	UWK-75	ウレタン(B入)	120(122.4)					
	GUK-75		100(102.0)					
100	WK-100	ゴム(B入)	120(122.4)	32	144	115×80	80×45	11
	NRK-100		100(102.0)					
	WEK-100 ●	導電ゴム(B入)	120(122.4)					
	WOK-100	耐油ゴム(B入)						
	WK-100-G	ゴム(B入)(グレー)						
	NRK-100-G		100(102.0)					
	MCBK-100	モノマーキャストナイロン(B入)						
	UWK-100	ウレタン(B入)	180(183.6)					
	GUK-100		100(102.0)					
	UWEK-100 ●	帯電防止ウレタン(B入)	180(183.6)					
	PHK-100	耐熱フェノール	100(102.0)					
130	WK-130	ゴム(B入)	180(183.6)	40	177	137×93	100×56	11
	NRK-130							
	WEK-130 ●	導電ゴム(B入)						
	WOK-130	耐油ゴム(B入)						
	WK-130-G	ゴム(B入)(グレー)						
	MCBK-130	モノマーキャストナイロン(B入)						
	UWK-130	ウレタン(B入)	250(255.0)	35				
	GUK-130		180(183.6)	40				
	UWEK-130 ●	帯電防止ウレタン(B入)	250(255.0)	35				
	PHK-130	耐熱フェノール	180(183.6)	40				

車輪種類

W　ホイル:鋼板　車輪:ゴム(B入)

NR　ホイル:ナイロン　車輪:ゴム(B入)

AW　ホイル:アルミ　車輪:ゴム(B入)

WE　ホイル:鋼板　車輪:導電ゴム(B入)

WO　ホイル:鋼板　車輪:耐油ゴム(B入)

W -G　ホイル:鋼板　車輪:ゴム(B入)(グレー)

NR -G　ホイル:ナイロン　車輪:ゴム(B入)(グレー)

MCB　ホイル:モノマーキャストナイロン　車輪:モノマーキャストナイロン(B入)

UW　ホイル:鋼板　車輪:ウレタン(B入)